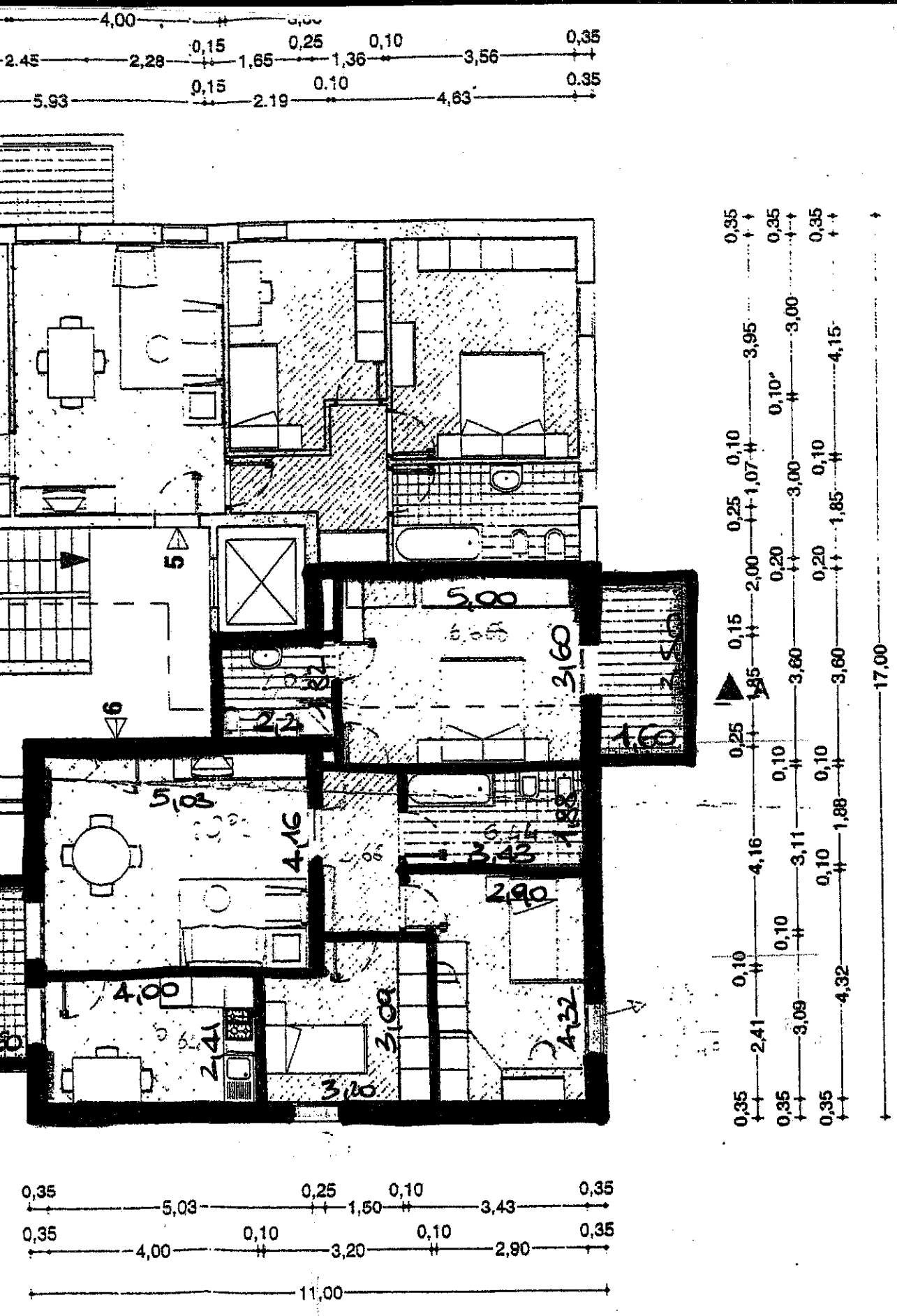
4,00
0,15
0,25
0,10
0,35
2,45
2,28
1,65
1,36
3,56
0,15
0,10
0,35
5,93
2,19
4,63
5
6
5,08
4,16
4,00
2,41
3,09
3,20
3,43
2,90
4,32
5,00
3,60
2,2
1,60
0,35
5,03
0,25
1,50
0,10
3,43
0,35
0,35
4,00
0,10
3,20
0,10
2,90
0,35
11,00
0,35
0,35
0,35
3,95
3,00
4,15
0,10
0,10'
0,10
1,07
3,00
1,85
0,25
2,00
0,20
0,20
0,15
1,85
3,60
3,60
17,00
0,25
0,10
0,10
1,88
4,16
3,11
0,10
0,10
0,10
4,32
2,41
3,09
0,35
0,35
0,35